

WK741

Calças de trabalho multibolsos de senhora

- Sem metal: ideal para os funcionários da indústria e para os electricistas.
- Tecido sarjado que alia conforto e durabilidade.
- Resistente e de tratamento fácil graças ao poliéster/algodão.

60% algodão/40% poliéster. Tecido sarja. Lavagem a 60 °C. Corte direito. 2 bolsos frontais (forro no tecido principal). 1 bolso no lado esquerdo com pala com velcro, 1 bolso no lado direito para ferramentas aberto, 2 bolsos traseiros planos, 2 bolsos joelheiras tom sobre tom com velcro e pala para segurar e adaptar as joelheiras. Cintura parcialmente elástica com presilhas. Fecho e botão. Botão plástico. Fole entrepernas para mais resistência e perfeita liberdade de movimentos. Pesponto duplo nas costuras laterais, costura tripla na traseira e na frente. Joelheiras não incluídas. Pesponto entrepernas. Acabamento da perna com bainha. Etiqueta de marca amovível. Peso médio em tamanho M : 615g.



34 PT (34 FR) 36 PT (36 FR) 38 PT (38 FR) 40 PT (40 FR) 42 PT (42 FR) 44 PT (44 FR) 46 PT (46 FR) 48 PT (48 FR) 310 g/m²



Certificações



STANDARD
100
CQ 1007/8
IFTH
www.oeko-tex.com

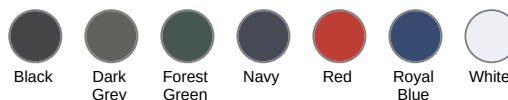

Informações complementares

Logística



1



15



PK - Paquistão

Código aduaneiro



62046211

Também existe em versão



WK740

WK741

Calças de trabalho multibolsos de senhora

Dimensão

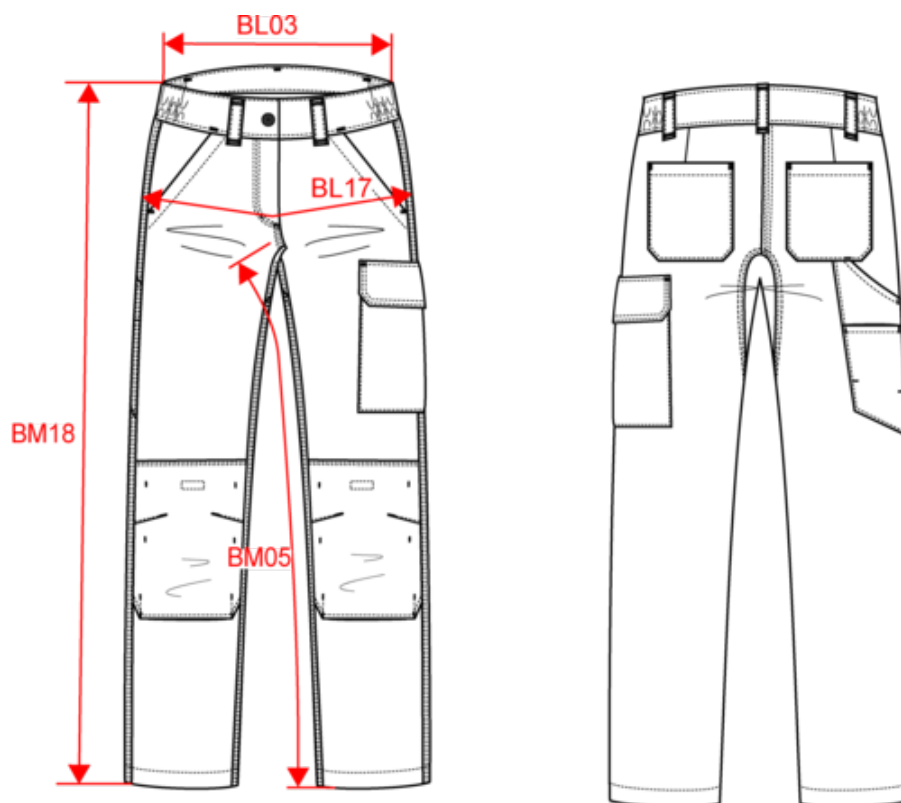

Measurements in cm	34 FR	36 FR	38 FR	40 FR	42 FR	44 FR	46 FR	48 FR
BL03 - 1/2 elasticated waist width relaxed (front over back)	35.00	37.00	39.00	41.00	43.00	45.00	47.00	49.00
BL17 - 1/2 hip width (measured parallel to waistband)	47.50	49.50	51.50	53.50	55.50	57.50	59.50	61.50
BM05 - Inseam length	80.00	80.00	80.00	80.00	80.00	80.00	80.00	80.00
BM18 - Side length (waistband included)	105.00	105.50	106.00	106.50	107.00	107.50	108.00	108.50



WK741

Calças de trabalho multibolsos de senhora

Informações das cores



Black
RVB : 35,35,37
Pantone C : Black
Pantone TCX : 19-4004TCX



Dark Grey
RVB : 63,60,60
Pantone C : 447C
Pantone TCX : 19-0000TCX



Forest Green
RVB : 41,62,48
Pantone C : 5605C
Pantone TCX : 19-5918TCX



Navy
RVB : 41,46,56
Pantone C : 433C
Pantone TCX : 19-4012TCX



Red
RVB : 195,32,54
Pantone C : 200C
Pantone TCX : 19-1664TCX



Royal Blue
RVB : 33,59,127
Pantone C : 7687C
Pantone TCX : 19-3952TCX



White
RVB : 236,236,252
Pantone C : White
Pantone TCX : 11-0601TCX

Logística



1



15

Sizes	Width (cm)	Height (cm)	Length (cm)	Net weight (kg)	Gross weight (kg)	Pieces/Box	Pieces/Bundle
34 FR	40.00000	20.00000	60.00000	9.56000	10.70000	15	1
36 FR	40.00000	20.00000	60.00000	9.86000	11.00000	15	0
38 FR	40.00000	20.00000	60.00000	11.06000	12.10000	15	0
40 FR	40.00000	20.00000	60.00000	10.96000	12.20000	15	0
42 FR	40.00000	20.00000	60.00000	10.96000	12.20000	15	0
44 FR	40.00000	20.00000	60.00000	11.16000	12.30000	15	0
46 FR	40.00000	20.00000	60.00000	11.46000	12.60000	15	0
48 FR	40.00000	20.00000	60.00000	11.72000	12.86000	15	0