



WK740

## Calças de trabalho multibolsos de homem

- Sem metal: ideal para os funcionários de indústria e para os electricistas.
- Tecido sarjado que alia conforto e durabilidade.
- Resistente e de tratamento fácil graças ao poliéster/algodão.

60% algodão/40% poliéster. Tecido sarja. Lavagem a 60°C. Corte direito. 2 bolsos frontais (forro no tecido principal). 1 bolso no lado esquerdo com pala com velcro, 1 bolso no lado direito para ferramentas forrado aberto, 2 bolsos traseiros planos, 2 bolsos nos joelhos tom sobre tom com velcro e pala para segurar e adaptar as joelheiras. Cintura parcial elástica com presilhas. Fecho e botão. Botão plástico. Fole entrepernas para mais resistência e perfeita liberdade de movimentos. Pesponto duplo nas costuras laterais, costura tripla na traseira e na frente. Joelheiras não incluídas. Pesponto entrepernas. Acabamento da perna com bainha. Etiqueta de marca amovível.



36 PT (36 FR) 38 PT (38 FR) 40 PT (40 FR) 42 PT (42 FR)  
44 PT (44 FR) 46 PT (46 FR) 48 PT (48 FR) 50 PT (50 FR)  
52 PT (52 FR) 54 PT (54 FR) 56 PT (56 FR) 58 PT (58 FR)

 310 g/m<sup>2</sup>

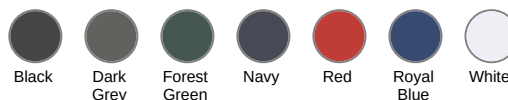

### Informações complementares

#### Logística



#### País de origem



PK - Paquistão

#### Código aduaneiro



62034211

### Também existe em versão



WK741

## Calças de trabalho multibolsos de homem

### Dimensão

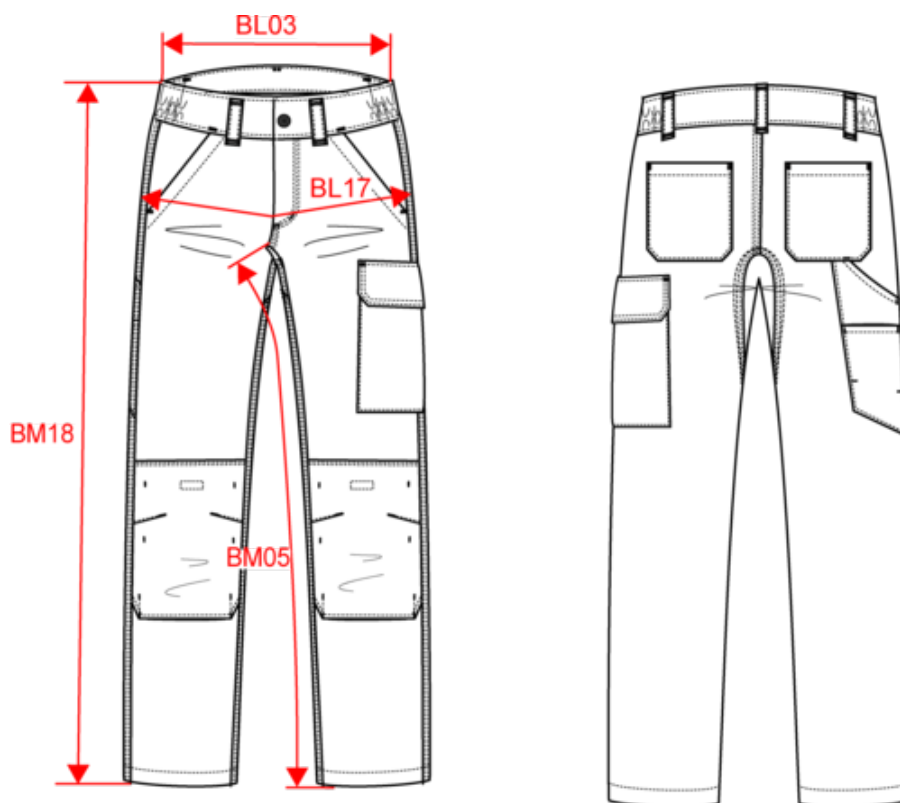

| Measurements in cm   | 36 FR  | 38 FR  | 40 FR  | 42 FR  | 44 FR  | 46 FR  | 48 FR  | 50 FR  | 52 FR  | 54 FR  | 56 FR  | 58 FR  |
|--|--------|--------|--------|--------|--------|--------|--------|--------|--------|--------|--------|--------|
| BL03 - 1/2 elasticated waist width relaxed (front over back) | 38.00  | 40.00  | 42.00  | 44.00  | 46.00  | 48.50  | 51.00  | 56.00  | 58.50  | 61.00  | 63.50  | 53.50  |
| BL17 - 1/2 hip width (measured parallel to waistband)        | 49.00  | 51.00  | 53.00  | 55.00  | 57.00  | 59.00  | 61.00  | 65.00  | 67.00  | 69.00  | 71.00  | 63.00  |
| BM05 - Inseam length   | 82.00  | 82.00  | 82.00  | 82.00  | 82.00  | 82.00  | 82.00  | 82.00  | 82.00  | 82.00  | 82.00  | 82.00  |
| BM18 - Side length (waistband included)                      | 105.00 | 105.50 | 106.00 | 106.50 | 107.00 | 107.50 | 108.00 | 109.00 | 109.50 | 110.00 | 110.50 | 108.50 |



WK740

## Calças de trabalho multibolsos de homem

### Informações das cores



**Black**

RVB : 35,35,37  
Pantone C : Black  
Pantone TCX : 19-4004TCX



**Dark Grey**

RVB : 63,60,60  
Pantone C : 447C  
Pantone TCX : 19-0000TCX



**Forest Green**

RVB : 41,62,48  
Pantone C : 5605C  
Pantone TCX : 19-5918TCX



**Navy**

RVB : 41,46,56  
Pantone C : 433C  
Pantone TCX : 19-4012TCX



**Red**

RVB : 195,32,54  
Pantone C : 200C  
Pantone TCX : 19-1664TCX



**Royal Blue**

RVB : 33,59,127  
Pantone C : 7687C  
Pantone TCX : 19-3952TCX



**White**

RVB : 236,236,252  
Pantone C : White  
Pantone TCX : 11-0601TCX

Logística



1



15

| Sizes | Width (cm) | Height (cm) | Length (cm) | Net weight (kg) | Gross weight (kg) | Pieces/Box | Pieces/Bundle |
|-------|------------|-------------|-------------|-----------------|-------------------|------------|---------------|
| 36 FR | 40.00000   | 20.00000    | 60.00000    | 10.26000        | 11.40000          | 15         | 1             |
| 38 FR | 40.00000   | 20.00000    | 60.00000    | 10.48000        | 11.62000          | 15         | 1             |
| 40 FR | 40.00000   | 20.00000    | 60.00000    | 10.84000        | 11.98000          | 15         | 0             |
| 42 FR | 40.00000   | 20.00000    | 60.00000    | 11.06000        | 12.20000          | 15         | 1             |
| 44 FR | 40.00000   | 20.00000    | 60.00000    | 11.34000        | 12.48000          | 15         | 1             |
| 46 FR | 40.00000   | 20.00000    | 60.00000    | 11.52000        | 12.66000          | 15         | 1             |
| 48 FR | 40.00000   | 20.00000    | 60.00000    | 12.42000        | 13.56000          | 15         | 1             |
| 50 FR | 40.00000   | 20.00000    | 60.00000    | 12.44000        | 13.58000          | 15         | 1             |
| 52 FR | 40.00000   | 20.00000    | 60.00000    | 12.96000        | 14.10000          | 15         | 1             |
| 54 FR | 40.00000   | 20.00000    | 60.00000    | 13.18000        | 14.32000          | 15         | 0             |
| 56 FR | 40.00000   | 20.00000    | 60.00000    | 13.65000        | 14.79000          | 15         | 0             |
| 58 FR | 40.00000   | 20.00000    | 60.00000    | 13.94000        | 15.08000          | 15         | 1             |