

PA237

## Bodywarmer à capuche

- Chaude et ultralégère.
- Compressible dans son sac de rangement.
- Passes-fil écouteurs.

100% polyamide. (Marl Dark Grey : 70% polyamide / 30 % polyester)  
Garniture intérieure polyester. Chaude et ultralégère. Compressible dans son sac de rangement. Fermeture à glissière devant fantaisie. 2 poches zippées devant dont une avec poche téléphone fluorescente. Passes-fil écouteurs. Intérieur et capuche contrastés. Finition biais élastiqué en bordure de vêtement. Poids moyen en taille L : 430g.



Tableau équivalence des tailles par pays en dernière page.

### Certifications

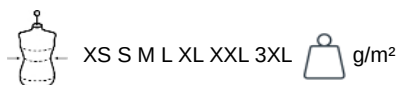

### Informations Complémentaires

#### Logistique



#### Pays d'origine

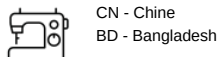

#### Code douanier

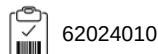

### Existe aussi en version



PA238



# PROACT<sup>®</sup>

PA237

## Bodywarmer à capuche

Dimensions (cm)

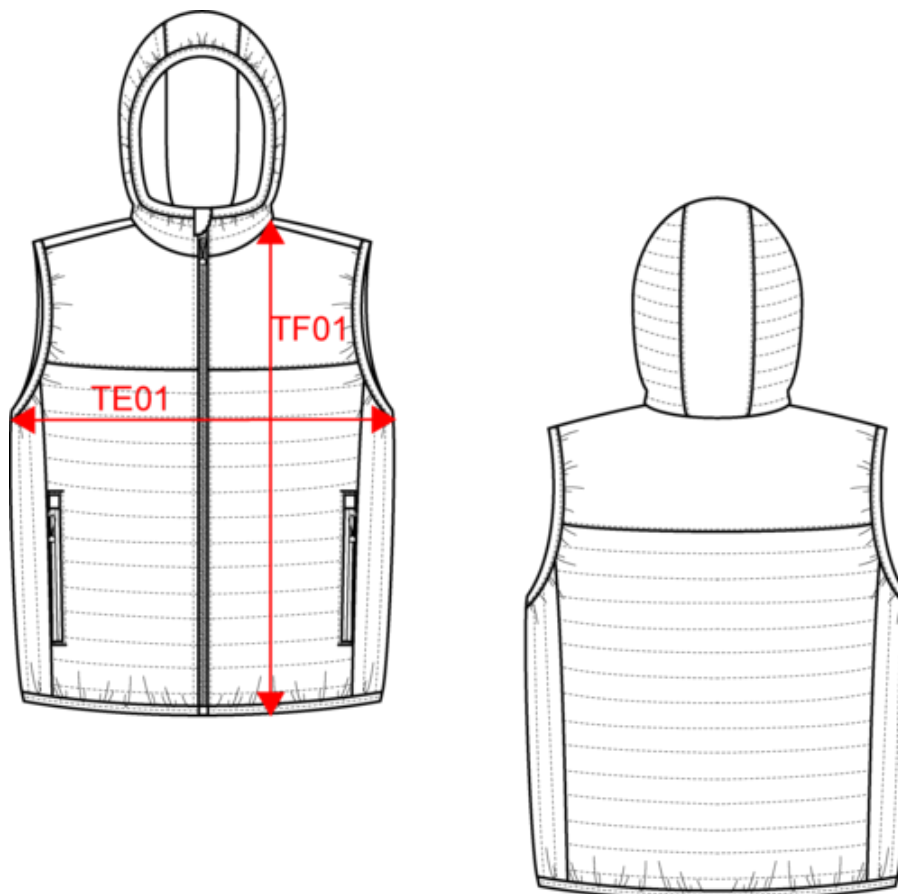

Mesures en cm	XS	S	M	L	XL	XXL	3XL
TE01 - 1/2 largeur poitrine à 1.5cm de l'emmanchure	51.00	54.00	57.00	60.00	63.00	66.00	69.00
TF01 - Hauteur totale de l'HSP	69.50	71.50	73.50	75.50	77.50	79.50	81.50

# PROACT<sup>®</sup>

PA237

## Bodywarmer à capuche

### Informations Couleurs

#### Black

RVB : 35,35,37  
Pantone C : Black  
Pantone TCX : 19-4004TCX

#### Marl Dark Grey

RVB :  
Pantone C : Based on 446C/ Black  
Pantone TCX : 19-3907TCX / 19-4004TCX

#### Navy

RVB : 41,46,56  
Pantone C : 433C  
Pantone TCX : 19-4012TCX

Logistique



1



15

Sizes	Width (cm)	Height (cm)	Length (cm)	Net weight (kg)	Gross weight (kg)	Pieces/Box	Pieces/Bundle
XS	40.00000	40.00000	60.00000	5.30000	6.40000	15	1
S	40.00000	40.00000	60.00000	5.70000	6.80000	15	1
M	40.00000	40.00000	60.00000	6.00000	7.10000	15	1
L	40.00000	40.00000	60.00000	6.40000	7.50000	15	1
XL	40.00000	40.00000	60.00000	6.80000	7.90000	15	1
XXL	40.00000	40.00000	60.00000	7.00000	8.10000	15	1
3XL	40.00000	40.00000	60.00000	7.40000	8.50000	15	1