

PA481

## Polo manches courtes femme

- 100% polyester interlock : ultra résistant, léger et respirant.
- Tissu à séchage rapide.
- Bande de propreté contrastée encolure et fentes côtés.

100% polyester interlock. Tissu à séchage rapide. Col en bord-côte. Patte de boutonnage 3 boutons. Bande de propreté contrastée encolure et fentes côtés. Passepoil contrasté épaules. Finition double aiguille bas de manches et bas de vêtement. Poids moyen en taille M : 114g.



Tableau équivalence des tailles par pays en dernière page.

### Certifications

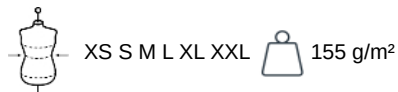

### Informations Complémentaires

#### Logistique



#### Pays d'origine

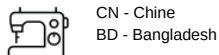

#### Code douanier

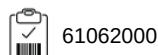

### Existe aussi en version

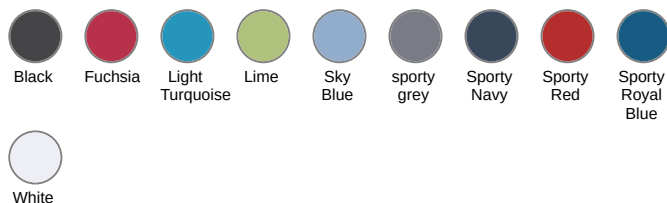

# PROACT.®

PA481

## Polo manches courtes femme

### Dimensions (cm)

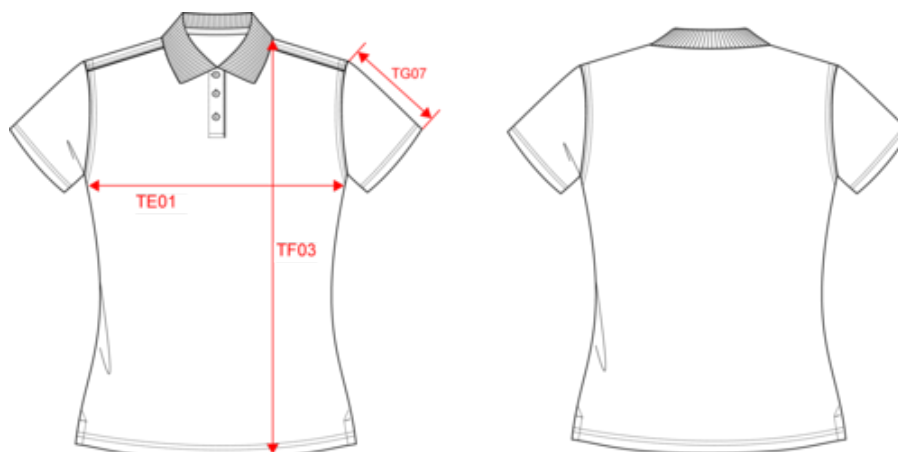

Mesures en cm	XS	S	M	L	XL	XXL
TE01 - 1/2 largeur poitrine à 1.5cm de l'emmanchure	43.00	46.00	49.00	52.00	55.00	58.00
TF03 - Hauteur totale devant de l'HSP	61.00	63.00	65.00	67.00	69.00	71.00
TG07 - Longueur manche courte	12.00	13.00	14.00	15.00	16.00	17.00

# PROACT<sup>®</sup>

PA481

## Polo manches courtes femme

### Informations Couleurs



**Black**  
RVB : 35,35,37  
Pantone C : Black  
Pantone TCX : 19-4004TCX



**Fuchsia**  
RVB : 188,21,94  
Pantone C : 7425C  
Pantone TCX : 18-1945TCX



**Light Turquoise**  
RVB : 13,169,202  
Pantone C : 631C  
Pantone TCX : 16-4529TCX



**Lime**  
RVB : 151,202,91  
Pantone C : 367C  
Pantone TCX : 14-0244TCX



**Sky Blue**  
RVB : 130,175,216  
Pantone C : 542C  
Pantone TCX : 15-3920TCX



**sporty grey**  
RVB : 90,94,106  
Pantone C : Black / 425C  
Pantone TCX : 19-4004TCX / 18-0201TCX



**Sporty Navy**  
RVB : 34,51,72  
Pantone C : 7546C  
Pantone TCX : 19-4024TCX



**Sporty Red**  
RVB : 181,18,46  
Pantone C : 1805C / -  
Pantone TCX : 19-1761TCX / -



**Sporty Royal Blue**  
RVB : 0,82,146  
Pantone C : 7686C  
Pantone TCX : 19-4053TCX



**White**  
RVB : 236,236,252  
Pantone C : White  
Pantone TCX : 11-0601TCX

### Logistique



5



25

Sizes	Width (cm)	Height (cm)	Length (cm)	Net weight (kg)	Gross weight (kg)	Pieces/Box	Pieces/Bundle
XS	40.00000	13.00000	60.00000	3.05000	4.25000	25	5
S	40.00000	13.00000	60.00000	3.20000	4.40000	25	5
M	40.00000	13.00000	60.00000	3.40000	4.60000	25	5
L	40.00000	13.00000	60.00000	3.60000	4.80000	25	5
XL	40.00000	13.00000	60.00000	3.90000	5.10000	25	5
XXL	40.00000	13.00000	60.00000	4.20000	5.40000	25	5