

WK304

T-shirt bicolor eco-responsável de manga curta unissexo

- Resistente à lavagem a 60 °C.
- Tratamento antiborboto para melhor protecção do tecido e maior resistência ao longo do tempo.
- T-shirt eco-responsável.

60% algodão penteado/40% poliéster reciclado. Fio Vortex. Malha jersey. Tratamento antiborboto. Lavagem a 60 °C. Corte justo. Decote redondo em malha rib 1 x 1 com elastano e tapa-costuras em chevron em contraste. Detalhe em contraste entre as partes bicolors da peça (corpo, mangas, frente e costas). Acabamento da manga e da bainha com costura dupla. Etiqueta da marca Tear-away.

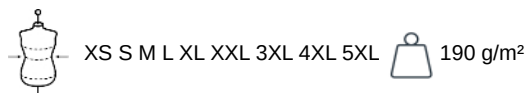

Informações complementares

Logística



País de origem



BD - Bangladesh

Código aduaneiro



61091000



WK304

T-shirt bicolor eco-responsável de manga curta unissexo

Dimensão

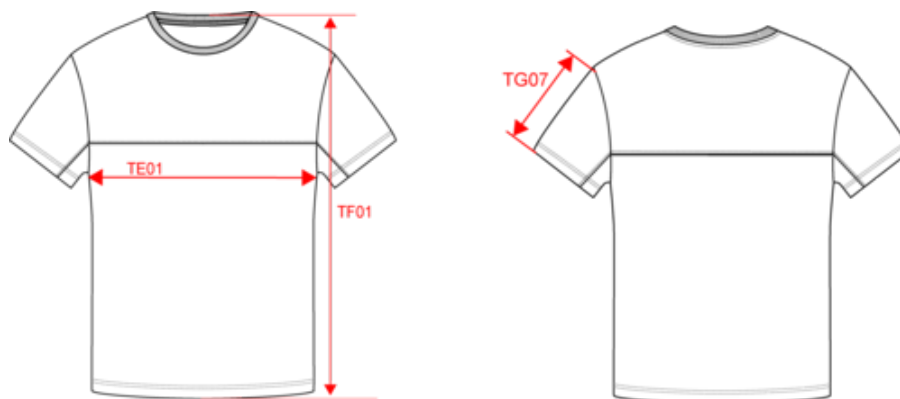

Measurements in cm	XS	S	M	L	XL	XXL	3XL	4XL	5XL
TE01 - 1/2 chest width at 1.5cm below armhole	48.00	51.00	54.00	57.00	60.00	63.00	66.00	69.00	72.00
TF01 - Total height from HSP	68.00	70.00	72.00	74.00	76.00	78.00	80.00	82.00	84.00
TG07 - Short sleeve length	20.75	21.50	22.25	23.00	23.75	24.50	25.25	26.00	26.75



WK304

T-shirt bicolor eco-responsável de manga curta unissexo

Informações das cores

**Black**

RVB : 35,35,37
Pantone C :
Black
Pantone TCX :
19-4004TCX

Forest Green

RVB : 41,62,48
Pantone C :
5605C
Pantone TCX :
19-5918TCX

**Black**

RVB : 35,35,37
Pantone C :
Black
Pantone TCX :
19-4004TCX

Orange

RVB :
252,107,16
Pantone C :
1585C
Pantone TCX :
16-1364TCX

**Black**

RVB : 35,35,37
Pantone C :
Black
Pantone TCX :
19-4004TCX

Red

RVB :
195,32,54
Pantone C :
200C
Pantone TCX :
19-1664TCX

**Black**

RVB : 35,35,37
Pantone C :
Black
Pantone TCX :
19-4004TCX

Yellow

RVB :
254,186,36
Pantone C :
1235C
Pantone TCX :
15-0955TCX

**Navy**

RVB : 41,46,56
Pantone C :
433C
Pantone TCX :
19-4012TCX

Dark Grey

RVB : 63,60,60
Pantone C :
447C
Pantone TCX :
19-0000TCX

**Navy**

RVB : 41,46,56
Pantone C :
433C
Pantone TCX :
19-4012TCX

Royal Blue

RVB :
33,59,127
Pantone C :
7687C
Pantone TCX :
19-3952TCX

Logistic:  10  50

Sizes	Width (cm)	Height (cm)	Length (cm)	Net weight (kg)	Gross weight (kg)	Pieces/Box	Pieces/Bundle
XS	40.00000	18.00000	60.00000	7.90000	9.00000	50	10
S	40.00000	18.00000	60.00000	8.50000	9.60000	50	10
M	40.00000	22.00000	60.00000	9.20000	10.30000	50	10
L	40.00000	22.00000	60.00000	9.50000	10.60000	50	10
XL	40.00000	22.00000	60.00000	10.40000	11.50000	50	10
XXL	40.00000	22.00000	60.00000	11.00000	12.10000	50	10
3XL	40.00000	22.00000	60.00000	11.50000	12.60000	50	10
4XL	40.00000	22.00000	60.00000	12.20000	13.30000	50	10
5XL	40.00000	22.00000	60.00000	13.00000	14.10000	50	10